

# **Percepción de la Seguridad**

## **Condición Insegura y Acto Inseguro**

**La LOPCYMAT: una aproximación práctica y multidisciplinaria**

### Reforma a la LOPCYMAT



No ocupa solo a plantas e industrias, sino a toda actividad laboral bajo relación de dependencia

Promueve la Actitud del Empleador como un Buen Padre de Familia





### Velar por su propia seguridad y salud y por la de los demás

En las Condiciones de Trabajo...



LA INFORMACIÓN ES LA MEJOR PREVENCIÓN

- Cumplir las medidas de prevención de acuerdo a su formación y a las instrucciones de la empresa



La protección es necesaria, pero no suficiente

- Utilizar correctamente los medios y equipos de protección personal y dispositivos de seguridad existentes y facilitados por la empresa.

¡INFÓRMATE!

Protecciones Individuales

YA QUE LAS TIENES



¡PÓNTELAS!

NO CUELgues LOS GUANTES

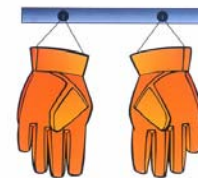

tus manos son muy importantes

protégelas



UTILIZA LAS HERRAMIENTAS ADECUADAS

- Usar adecuadamente máquinas, aparatos, herramientas, sustancias peligrosas, equipos de transporte y cualquier medio con el que desarrolle su actividad.

## Cronología del Accidente – Intervención

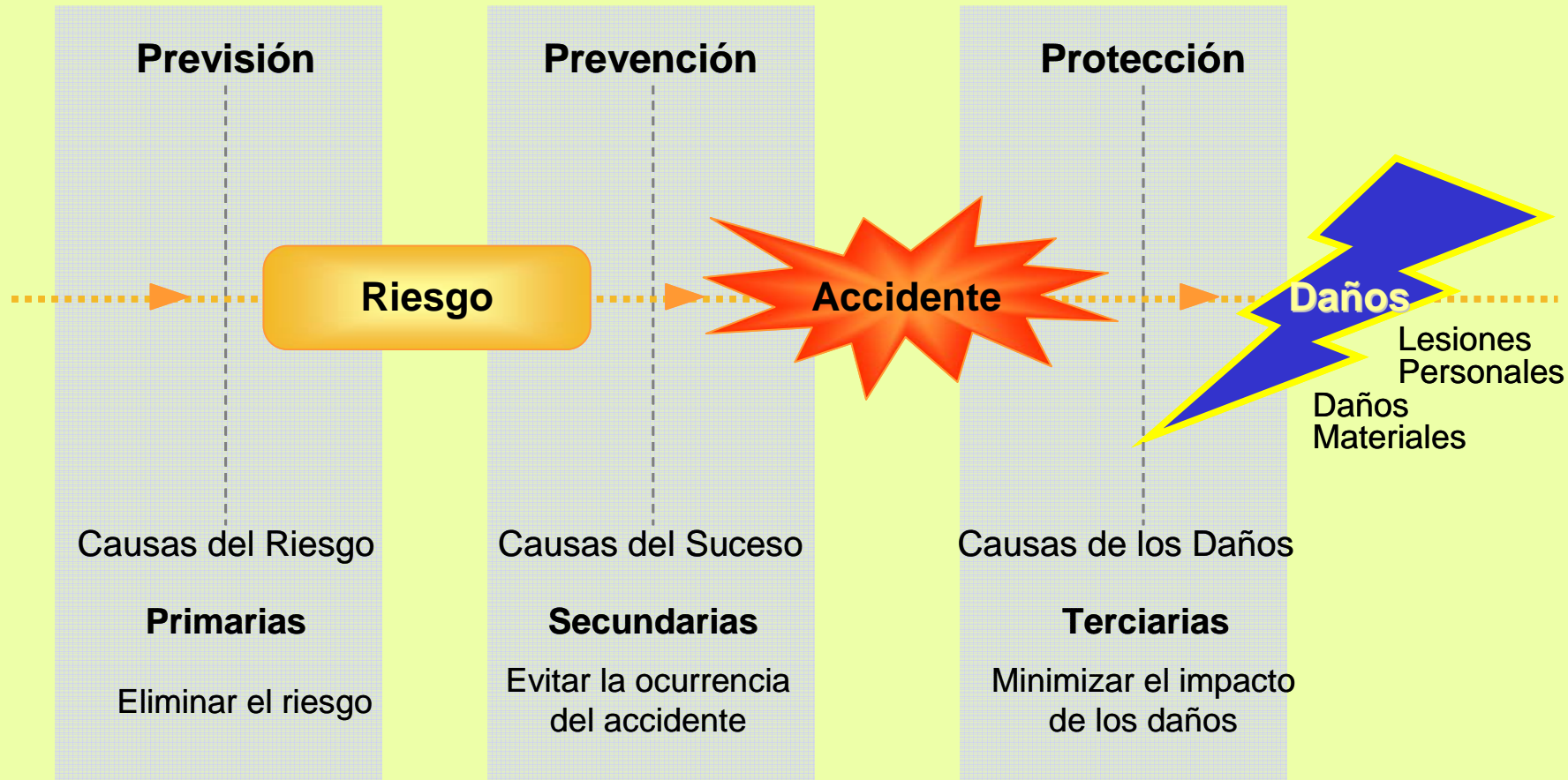



Riesgo Elevado  
Baja apreciación de riesgo

**Apreciación No Realista de Seguridad**

Controlar riesgos y sensibilizar hacia la autoprotección



Riesgo Bajo  
Baja apreciación de riesgo

**Apreciación Realista de Seguridad**

+

Riesgo



Riesgo

Riesgo Elevado  
Alta apreciación de riesgo

**Miedo Realista**

Controlar riesgos y reducir el miedo



Riesgo Bajo  
Alta apreciación de riesgo

**Miedo No Realista**

Reducir el miedo



+

**Apreciación de Riesgo**



Riesgo Elevado  
Baja apreciación de riesgo

**Apreciación No Realista de Seguridad**

Controlar riesgos y sensibilizar en autoprotección



Riesgo Elevado  
Alta apreciación de riesgo

**Miedo Realista**

Controlar riesgos y reducir el miedo



**Supone:**

- ▣ **Una percepción realista de la Seguridad**
- ▣ **Reconocer que puede sucedernos a nosotros mismos**
- ▣ **Saber que de nosotros depende el evitar que nos sucedan daños**
- ▣ **Documentación acerca de los riesgos**
- ▣ **Información acerca de modos más seguros de comportamiento**



“a todas aquellas actividades por acción que conllevan al cumplimiento de un procedimiento, norma, reglamento o práctica segura establecida tanto por el Estado como por la empresa que puede prevenir un accidente de trabajo o enfermedad profesional” (COVENIN, 1988)

Los Accidentes se producen, porque coinciden en tiempo y lugar Condiciones Inseguras con Actos Inseguros

## Siniestralidad

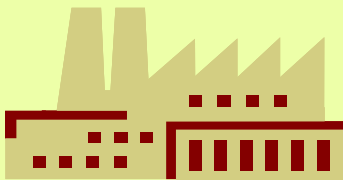

**Condición Insegura**

**Una Condición Insegura es aquella causa imputable a la maquinaria, equipo, etc, cuya presencia hace que ocurra el accidente.**



**Acto Inseguro**

**Un Acto Inseguro, es aquella causa por la cual el accidente se produce por un error humano, consciente o no.**

Orden y Limpieza deficiente

Protecciones y resguardos inadecuados o inexistentes

Herramientas, equipos o materiales defectuosos

Espacios limitados

Sistemas de advertencias insuficientes o inexistentes

Iluminación excesiva o insuficiente

Adoptar una posición inadecuada para hacer una tarea

Levantar objetos de manera incorrecta

Instalar o almacenar cargas de manera inadecuada

Hacer bromas en el trabajo

Trabajar bajo el efecto del alcohol y/o drogas

**Conducta que  
no se refuerza**



**Se extingue**

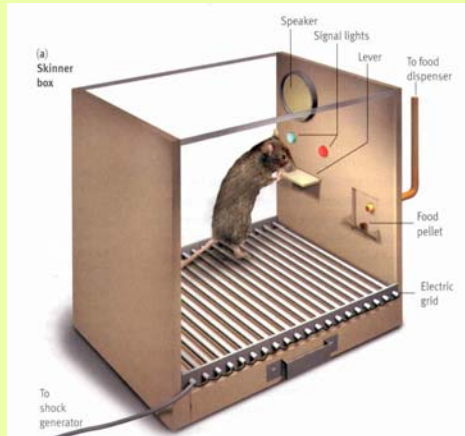

**Conducta que  
se refuerza**



**Se fortalece**

¿ Está reforzando nuestra  
organización el  
**Comportamiento Seguro ?**

**Comportamiento Seguro**

**Autoprotección**

**Extinción**

**Costo Elevado**

**Beneficios poco Evidentes**



**Rapidez**



**Comodidad**



**Esfuerzo**

**¿Ninguno?**

**El Comportamiento Seguro  
resulta menos atractivo**



### Obstáculos que deben tenerse en cuenta

#### La Negación de la Amenaza (Riesgo)



Se “gana” “tranquilidad”

Se corre más peligro

No se hace prevención  
(Comportamiento Inseguro)

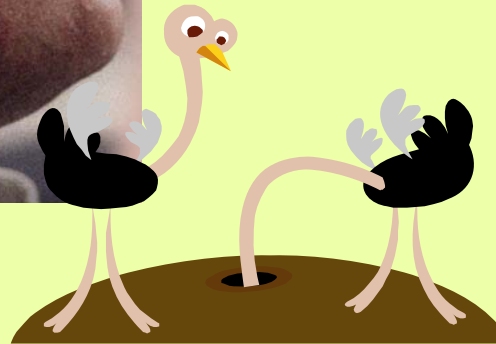

### Desventajas Culturales:

- ▼ Anticipación y Planeamiento
- ▼ Previsión, Prevención y Protección
- ▼ Medir Consecuencias y Secuelas
- ▲ Superstición



### ▲ Viveza Criolla



## La Organización

Tiene una gran responsabilidad

**Comportamiento Seguro**

**Autoprotección**

### Identificación de Riesgos:

Actividad – Organización – Puesto de Trabajo

### Control de Riesgos:

En la causa raíz, si es posible

Medidas de prevención y protección colectiva

Dotación individual de equipos de protección personal

Notificación de Riesgos a los Trabajadores

Formación y Adiestramiento a los trabajadores

Desempeño de sus responsabilidades con seguridad

Medidas de prevención y protección

Uso de los equipos de protección personal

Estrecha comunicación en materia de SSL - medios y canales de comunicación (bidireccional)



### La Percepción de la Seguridad

#### La Organización

Tiene una gran responsabilidad

**Comportamiento Seguro**

**Autoprotección**



Diseño y planificación de Procesos de trabajo

Previsión  
Prevención y  
Protección

Motivar al trabajador  
Comportamiento Seguro  
Premios - Castigos

Compromiso con la Seguridad desde la Alta Gerencia

Se reconocen los riesgos y se dedican esfuerzos a controlarlos

Se tiene disposición a invertir tiempo y costos en favor de la Seguridad

Congruencia: también se promueve la disposición a invertir tiempo y costos en favor de la Seguridad

Se refuerza el Comportamiento Seguro

Se otorga importancia al Adiestramiento y Formación

Se implementan nuevos recursos para el Mejoramiento Continuo de la Seguridad

**Gracias por su Atención**

**Anabella Sanz B.**

**[anabella.sanz@gmail.com](mailto:anabella.sanz@gmail.com)**