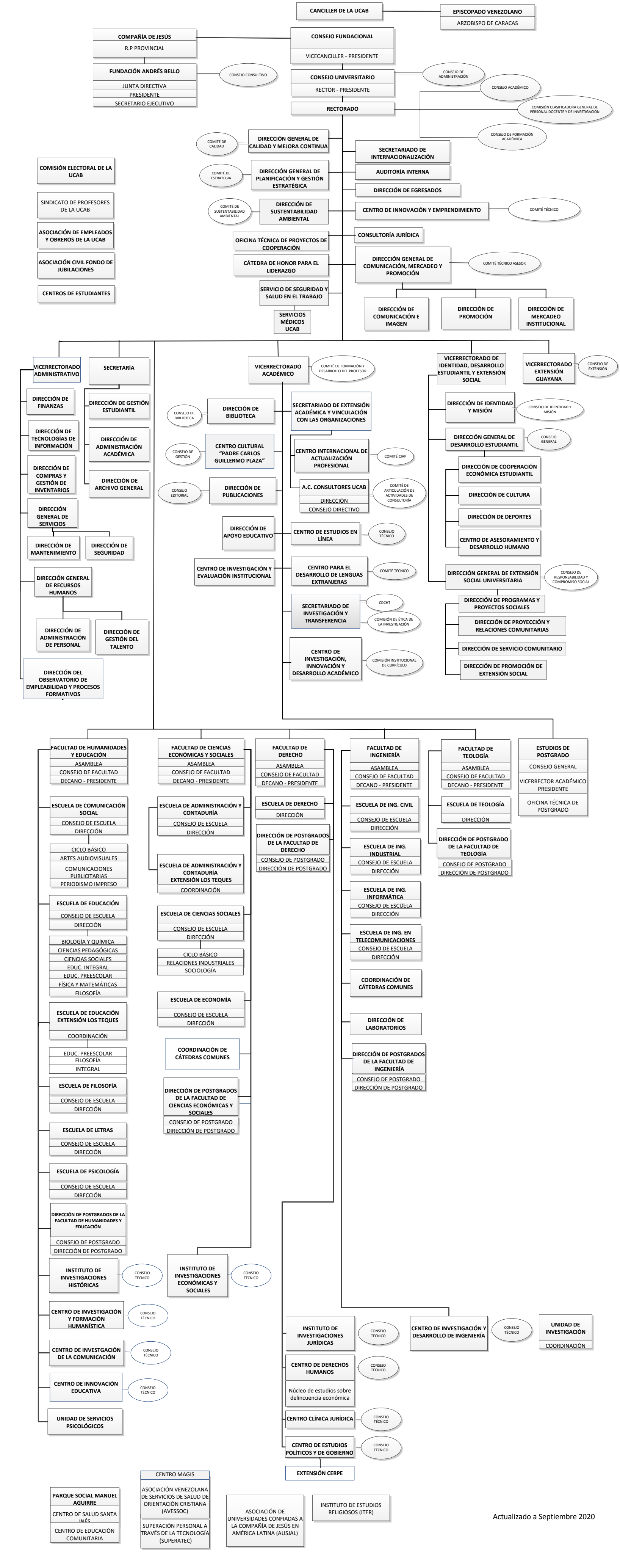
CANCILLER DE LA UCAB
EPISCOPADO VENEZOLANO
ARZOBISPO DE CARACAS
COMPAÑÍA DE JESÚS
R.P PROVINCIAL
CONSEJO FUNDACIONAL
VICECANCILLER - PRESIDENTE
FUNDACIÓN ANDRÉS BELLO
JUNTA DIRECTIVA
PRESIDENTE
SECRETARIO EJECUTIVO
CONSEJO CONSULTIVO
CONSEJO UNIVERSITARIO
RECTOR - PRESIDENTE
CONSEJO DE ADMINISTRACIÓN
CONSEJO ACADÉMICO
RECTORADO
COMISIÓN CLASIFICADORA GENERAL DE PERSONAL DOCENTE Y DE INVESTIGACIÓN
CONSEJO DE FORMACIÓN ACADÉMICA
COMITÉ DE CALIDAD
DIRECCIÓN GENERAL DE CALIDAD Y MEJORA CONTINUA
SECRETARIADO DE INTERNACIONALIZACIÓN
COMISIÓN ELECTORAL DE LA UCAB
COMITÉ DE ESTRATEGIA
DIRECCIÓN GENERAL DE PLANIFICACIÓN Y GESTIÓN ESTRATÉGICA
AUDITORÍA INTERNA
DIRECCIÓN DE EGRESADOS
SINDICATO DE PROFESORES DE LA UCAB
COMITÉ DE SUSTENTABILIDAD AMBIENTAL
DIRECCIÓN DE SUSTENTABILIDAD AMBIENTAL
CENTRO DE INNOVACIÓN Y EMPRENDIMIENTO
COMITÉ TÉCNICO
ASOCIACIÓN DE EMPLEADOS Y OBREROS DE LA UCAB
OFICINA TÉCNICA DE PROYECTOS DE COOPERACIÓN
CONSULTORÍA JURÍDICA
ASOCIACIÓN CIVIL FONDO DE JUBILACIONES
CÁTEDRA DE HONOR PARA EL LIDERAZGO
DIRECCIÓN GENERAL DE COMUNICACIÓN, MERCADEO Y PROMOCIÓN
COMITÉ TÉCNICO ASESOR
CENTROS DE ESTUDIANTES
SERVICIO DE SEGURIDAD Y SALUD EN EL TRABAJO
SERVICIOS MÉDICOS UCAB
DIRECCIÓN DE COMUNICACIÓN E IMAGEN
DIRECCIÓN DE PROMOCIÓN
DIRECCIÓN DE MERCADEO INSTITUCIONAL
VICERRECTORADO ADMINISTRATIVO
SECRETARÍA
DIRECCIÓN DE FINANZAS
DIRECCIÓN DE GESTIÓN ESTUDIANTIL
DIRECCIÓN DE TECNOLOGÍAS DE INFORMACIÓN
DIRECCIÓN DE ADMINISTRACIÓN ACADÉMICA
DIRECCIÓN DE COMPRAS Y GESTIÓN DE INVENTARIOS
DIRECCIÓN DE ARCHIVO GENERAL
DIRECCIÓN GENERAL DE SERVICIOS
DIRECCIÓN DE MANTENIMIENTO
DIRECCIÓN DE SEGURIDAD
DIRECCIÓN GENERAL DE RECURSOS HUMANOS
DIRECCIÓN DE ADMINISTRACIÓN DE PERSONAL
DIRECCIÓN DE GESTIÓN DEL TALENTO
DIRECCIÓN DEL OBSERVATORIO DE EMPLEABILIDAD Y PROCESOS FORMATIVOS
VICERRECTORADO ACADÉMICO
COMITÉ DE FORMACIÓN Y DESARROLLO DEL PROFESOR
CONSEJO DE BIBLIOTECA
DIRECCIÓN DE BIBLIOTECA
SECRETARIADO DE EXTENSIÓN ACADÉMICA Y VINCULACIÓN CON LAS ORGANIZACIONES
CONSEJO DE GESTIÓN
CENTRO CULTURAL "PADRE CARLOS GUILLERMO PLAZA"
CENTRO INTERNACIONAL DE ACTUALIZACIÓN PROFESIONAL
COMITÉ CIAP
CONSEJO EDITORIAL
DIRECCIÓN DE PUBLICACIONES
A.C. CONSULTORES UCAB
DIRECCIÓN
CONSEJO DIRECTIVO
COMITÉ DE ARTICULACIÓN DE ACTIVIDADES DE CONSULTORÍA
DIRECCIÓN DE APOYO EDUCATIVO
CENTRO DE ESTUDIOS EN LÍNEA
CONSEJO TÉCNICO
CENTRO DE INVESTIGACIÓN Y EVALUACIÓN INSTITUCIONAL
CENTRO PARA EL DESARROLLO DE LENGUAS EXTRANJERAS
COMITÉ TÉCNICO
SECRETARIADO DE INVESTIGACIÓN Y TRANSFERENCIA
CDCHT
COMISIÓN DE ÉTICA DE LA INVESTIGACIÓN
CENTRO DE INVESTIGACIÓN, INNOVACIÓN Y DESARROLLO ACADÉMICO
COMISIÓN INSTITUCIONAL DE CURRÍCULO
VICERRECTORADO DE IDENTIDAD, DESARROLLO ESTUDIANTIL Y EXTENSIÓN SOCIAL
VICERRECTORADO EXTENSIÓN GUAYANA
CONSEJO DE EXTENSIÓN
DIRECCIÓN DE IDENTIDAD Y MISIÓN
CONSEJO DE IDENTIDAD Y MISIÓN
DIRECCIÓN GENERAL DE DESARROLLO ESTUDIANTIL
CONSEJO GENERAL
DIRECCIÓN DE COOPERACIÓN ECONÓMICA ESTUDIANTIL
DIRECCIÓN DE CULTURA
DIRECCIÓN DE DEPORTES
CENTRO DE ASESORAMIENTO Y DESARROLLO HUMANO
DIRECCIÓN GENERAL DE EXTENSIÓN SOCIAL UNIVERSITARIA
CONSEJO DE RESPONSABILIDAD Y COMPROMISO SOCIAL
DIRECCIÓN DE PROGRAMAS Y PROYECTOS SOCIALES
DIRECCIÓN DE PROYECCIÓN Y RELACIONES COMUNITARIAS
DIRECCIÓN DE SERVICIO COMUNITARIO
DIRECCIÓN DE PROMOCIÓN DE EXTENSIÓN SOCIAL
FACULTAD DE HUMANIDADES Y EDUCACIÓN
ASAMBLEA
CONSEJO DE FACULTAD
DECANO - PRESIDENTE
ESCUELA DE COMUNICACIÓN SOCIAL
CONSEJO DE ESCUELA
DIRECCIÓN
CICLO BÁSICO
ARTES AUDIOVISUALES
COMUNICACIONES PUBLICITARIAS
PERIODISMO IMPRESO
ESCUELA DE EDUCACIÓN
CONSEJO DE ESCUELA
DIRECCIÓN
BIOLOGÍA Y QUÍMICA
CIENCIAS PEDAGÓGICAS
CIENCIAS SOCIALES
EDUC. INTEGRAL
EDUC. PREESCOLAR
FÍSICA Y MATEMÁTICAS
FILOSOFÍA
ESCUELA DE EDUCACIÓN EXTENSIÓN LOS TEQUES
COORDINACIÓN
EDUC. PREESCOLAR
FILOSOFÍA
INTEGRAL
ESCUELA DE FILOSOFÍA
CONSEJO DE ESCUELA
DIRECCIÓN
ESCUELA DE LETRAS
CONSEJO DE ESCUELA
DIRECCIÓN
ESCUELA DE PSICOLOGÍA
CONSEJO DE ESCUELA
DIRECCIÓN
DIRECCIÓN DE POSTGRADOS DE LA FACULTAD DE HUMANIDADES Y EDUCACIÓN
CONSEJO DE POSTGRADO
DIRECCIÓN DE POSTGRADO
INSTITUTO DE INVESTIGACIONES HISTÓRICAS
CONSEJO TÉCNICO
CENTRO DE INVESTIGACIÓN Y FORMACIÓN HUMANÍSTICA
CONSEJO TÉCNICO
CENTRO DE INVESTGACIÓN DE LA COMUNICACIÓN
CONSEJO TÉCNICO
CENTRO DE INNOVACIÓN EDUCATIVA
CONSEJO TÉCNICO
UNIDAD DE SERVICIOS PSICOLÓGICOS
FACULTAD DE CIENCIAS ECONÓMICAS Y SOCIALES
ASAMBLEA
CONSEJO DE FACULTAD
DECANO - PRESIDENTE
ESCUELA DE ADMINISTRACIÓN Y CONTADURÍA
CONSEJO DE ESCUELA
DIRECCIÓN
ESCUELA DE ADMINISTRACIÓN Y CONTADURÍA EXTENSIÓN LOS TEQUES
COORDINACIÓN
ESCUELA DE CIENCIAS SOCIALES
CONSEJO DE ESCUELA
DIRECCIÓN
CICLO BÁSICO
RELACIONES INDUSTRIALES
SOCIOLOGÍA
ESCUELA DE ECONOMÍA
CONSEJO DE ESCUELA
DIRECCIÓN
COORDINACIÓN DE CÁTEDRAS COMUNES
DIRECCIÓN DE POSTGRADOS DE LA FACULTAD DE CIENCIAS ECONÓMICAS Y SOCIALES
CONSEJO DE POSTGRADO
DIRECCIÓN DE POSTGRADO
INSTITUTO DE INVESTIGACIONES ECONÓMICAS Y SOCIALES
CONSEJO TÉCNICO
FACULTAD DE DERECHO
ASAMBLEA
CONSEJO DE FACULTAD
DECANO - PRESIDENTE
ESCUELA DE DERECHO
DIRECCIÓN
DIRECCIÓN DE POSTGRADOS DE LA FACULTAD DE DERECHO
CONSEJO DE POSTGRADO
DIRECCIÓN DE POSTGRADO
INSTITUTO DE INVESTIGACIONES JURÍDICAS
CONSEJO TÉCNICO
CENTRO DE DERECHOS HUMANOS
CONSEJO TÉCNICO
Núcleo de estudios sobre delincuencia económica
CENTRO CLÍNICA JURÍDICA
CONSEJO TÉCNICO
CENTRO DE ESTUDIOS POLÍTICOS Y DE GOBIERNO
CONSEJO TÉCNICO
EXTENSIÓN CERPE
FACULTAD DE INGENIERÍA
ASAMBLEA
CONSEJO DE FACULTAD
DECANO - PRESIDENTE
ESCUELA DE ING. CIVIL
CONSEJO DE ESCUELA
DIRECCIÓN
ESCUELA DE ING. INDUSTRIAL
CONSEJO DE ESCUELA
DIRECCIÓN
ESCUELA DE ING. INFORMÁTICA
CONSEJO DE ESCUELA
DIRECCIÓN
ESCUELA DE ING. EN TELECOMUNICACIONES
CONSEJO DE ESCUELA
DIRECCIÓN
COORDINACIÓN DE CÁTEDRAS COMUNES
DIRECCIÓN DE LABORATORIOS
DIRECCIÓN DE POSTGRADOS DE LA FACULTAD DE INGENIERÍA
CONSEJO DE POSTGRADO
DIRECCIÓN DE POSTGRADO
CENTRO DE INVESTIGACIÓN Y DESARROLLO DE INGENIERÍA
CONSEJO TÉCNICO
UNIDAD DE INVESTIGACIÓN
COORDINACIÓN
FACULTAD DE TEOLOGÍA
ASAMBLEA
CONSEJO DE FACULTAD
DECANO - PRESIDENTE
ESCUELA DE TEOLOGÍA
DIRECCIÓN
DIRECCIÓN DE POSTGRADO DE LA FACULTAD DE TEOLOGÍA
CONSEJO DE POSTGRADO
DIRECCIÓN DE POSTGRADO
ESTUDIOS DE POSTGRADO
CONSEJO GENERAL
VICERRECTOR ACADÉMICO PRESIDENTE
OFICINA TÉCNICA DE POSTGRADO
PARQUE SOCIAL MANUEL AGUIRRE
CENTRO DE SALUD SANTA INÉS
CENTRO DE EDUCACIÓN COMUNITARIA
CENTRO MAGIS
ASOCIACIÓN VENEZOLANA DE SERVICIOS DE SALUD DE ORIENTACIÓN CRISTIANA (AVESSOC)
SUPERACIÓN PERSONAL A TRAVÉS DE LA TECNOLOGÍA (SUPERATEC)
ASOCIACIÓN DE UNIVERSIDADES CONFIADAS A LA COMPAÑÍA DE JESÚS EN AMÉRICA LATINA (AUSJAL)
INSTITUTO DE ESTUDIOS RELIGIOSOS (ITER)
Actualizado a Septiembre 2020